

いたばし通信 vol. 21

第一種動物取扱業・20東京都展第006808号

EVENT



5月はこどもの日。こいのぼりに合わせ
フィッシュ祭りを行いました。様々な形の
魚を「楽しいわ」と、ひょいひょいと釣り
上げていらっしゃいました。



NEWS



こいのぼりに見立てた、水羊羹作りを皆様
で行いました。喉越しの良い水羊羹を
美味しそうに召し上がられていました。



SCHEDULE



スケジュール

- 6月 1日 松谷かつ彥様 お誕生日
- 6月13日 6月生まれのご入居者様のお誕生日会
- 6月20日 余田勲様 お誕生日
- 6月20日 施設周辺散歩 ※6月下旬から7月上旬コロナワクチン接種

Fish Fish



喉越しつるりん水羊羹

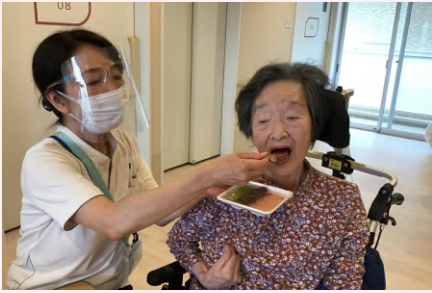

今月の
この人

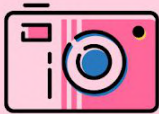

PERSON

余田勲様 昭和19年6月20日生まれ
小粋なジョークで盛り上げて下さいます



食事の際に使用する、おしぼりを丁寧に丸めてくださいます。



犬が大好きで犬の雑誌を読まれたり、ロイ君との触れ合いを楽しまれています。



レクリエーションに積極的に参加され楽しまれています。

<編集後記>

今月号は、フィッシュ祭り特集号です。

こいのぼりも皆様で作成し、世界に一つだけのこいのぼりができました。



ケアホーム板橋

当施設では、特別養護老人ホーム(ユニット型、従来型)、ショートステイ、グループホーム、ケアハウス、地域包括支援センターなどの介護保険サービスを提供しています。

当施設サービスの特長



入所

看護師や介護スタッフが24時間体制で、食事、排せつ、入浴など、日常生活の介助、健康管理をサポートします。



グループホーム

要介護認定を受け、ご自宅での生活が困難な認知症の方に、地域での安心な生活をサポートする入居施設です。



ショートステイ

一時的にご自宅でのお世話が難しいときに、施設で生活いただけます。「もうひとつの家」としてご利用ください。



ケアハウス

有料老人ホームより比較的安価にご入居できます。ご家族との同居が難しい方をサポートします。

営業のご案内

営業日：月～土曜・祝日
営業時間：9:00～17:30

お問い合わせ

☎ 03-5964-5600
FAX 03-5964-5622