

いたばし通信 vol. 17

第一種動物取扱業・20東京都展第006808号

EVENT



新春🌸書き初め

年始めの節目を迎え、書き初めを行いました。皆様筆に思いを込め「久しぶり」「懐かしい」「上手く書けない」と仰っている声が、あちらこちらから聞こえて来ました。

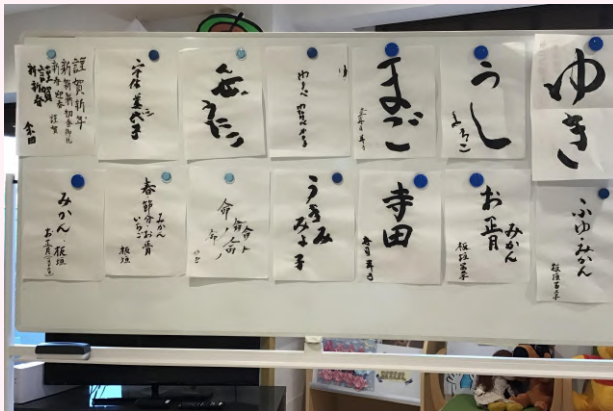

NEWS



🏮 お正月 🏮

お正月と言えばおせち料理。いつもよりたくさん美味しく頂いております。その後は手作り神社にお参りに行き、福笑いをして新しい年を笑顔で過ごしました。



SCHEDULE

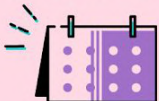

スケジュール

2月上旬 節分

2月20日 バレンタイン

～新聞紙で作った豆で豆まき～

～チョコレートフォンデュ～

一筆入魂 書に好きな文字をしたためました。



新年明けましておめでとうございます 🌸



今月の
この人

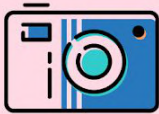

PERSON

前田 佐知子様 11月3日
家事仕事が好きです。



料理はお手のもの
私に任せておけば大丈夫。



いつもロイ君に癒されています。



久しぶりに漢字の勉強中・・・
一生懸命解きました！

<編集後記>

コロナ禍でご家族様に思うように会えない日々が続いておりますが、新しい年を迎え皆様がより一層笑顔で過ごせるようにスタッフ一同ご支援を行ってまいります。

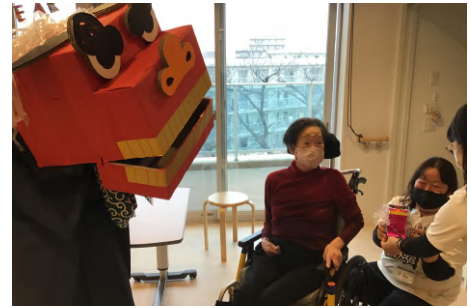

ケアホーム板橋

当施設では、特別養護老人ホーム(ユニット型、従来型)、ショートステイ、グループホーム、ケアハウス、地域包括支援センターなどの介護保険サービスを提供しています。

当施設サービスの特長



入所

看護師や介護スタッフが24時間体制で、食事、排せつ、入浴など、日常生活の介助、健康管理をサポートします。



グループホーム

要介護認定を受け、ご自宅での生活が困難な認知症の方に、地域での安心な生活をサポートする入居施設です。

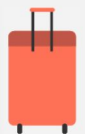

ショートステイ

一時的にご自宅でのお世話が難しいときに、施設で生活いただけます。「もうひとつの家」としてご利用ください。



ケアハウス

有料老人ホームより比較的安価にご入居できます。ご家族との同居が難しい方をサポートします。

営業のご案内

営業日：月～土日・祝日
営業時間：9:00～17:30

お問い合わせ

☎ 03-5964-5600
FAX 03-5964-5622